



Dijkverbetering (Lange) Stammerdijk

Werkgroepbijeenkomst Driemond (dijkvak C)



Agenda

19:00 - Inleiding

19:10 - Terugblik

19:20 - Toelichting op varianten en
afwegingscriteria

19:30 - Enquête

20:15 - Vooruitblik

20:30 - Afsluiting

Inleiding

- Doel van bijeenkomst
 - Stand van zaken
 - Bespreken varianten
 - Op- en aanmerkingen van bewoners



Terugblik

Dijkvak C

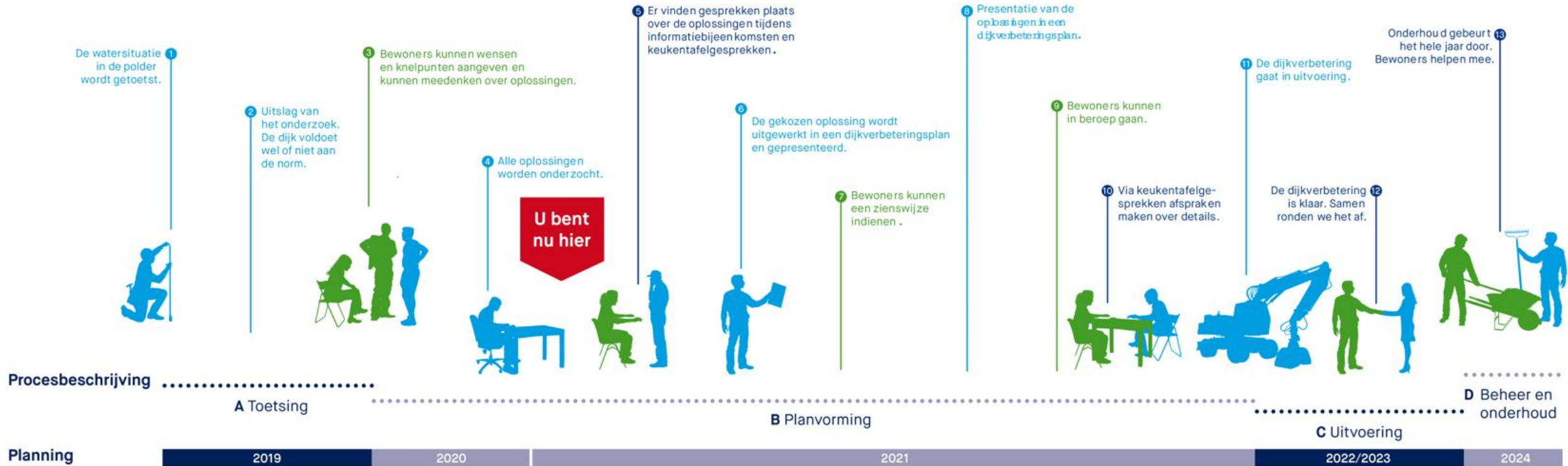



Afwegingscriteria dijkverbetering (Lange) Stammerdijk

Criteria	Toelichting	Variante A - Ophogen weg	Variante B - Damwand water	Variante C - Damwand polder
Frequentie van werkzaamheden	Aan de waterkering is geregeld onderhoud nodig, afhankelijk van de maatregel is dit:	1x per 15 jaar. De dijk zakt circa 1 cm per jaar, eens in de 15 jaar is een nieuwe ophoging nodig. Opmerking: tussen de brug en de volkstuinen dient bij deze variant ook opnieuw (1x per 15 jaar) opgehoogd te worden vanaf 2037.	1x per 75 jaar Een damwand heeft een levensduur van 75 jaar, waarin deze niet vernieuwd hoeft te worden. Opmerking: deze oplossing geldt voor het gehele dorp tot aan de brug.	1x per 75 jaar Een damwand heeft een levensduur van 75 jaar, waarin deze niet vernieuwd hoeft te worden Opmerking: de weg tussen de brug en de volkstuinen dient bij deze variant ook opnieuw (1x per 15 jaar) opgehoogd te worden vanaf 2037.
Bereikbaarheid tijdens uitvoering	Als gevolg van de gekozen variant, kan door de werkzaamheden de omgeving minder goed bereikbaar zijn.	Weg is gedurende werkzaamheden niet bereikbaar (elke 15 jaar). Er wordt gezorgd dat woningen toegankelijk blijven.	Weg is gedurende werkzaamheden wel bereikbaar. Damwand wordt aangebracht vanaf het water. Wel leidt dit tot beperkte doorvaarmogelijkheden. ■ Het plaatsen van de damwand leidt tot korte, geconcentreerde overlast in achtertuinen.	Damwand wordt aangebracht vanaf de weg. De weg is tijdens het aanbrengen van de damwand niet of beperkt bereikbaar. Opmerking: tijdens het 15 jaarlijks periodiek ophogen van de weg tussen de brug en de volkstuinen is de weg niet bereikbaar. Er wordt gezorgd dat woningen toegankelijk blijven.
Hinder	Afhankelijk van de gekozen variant kan er hinder ontstaan door de werkzaamheden in de vorm van stof/geluid/trillingen.	Met name stof- en geluidshinder weghalen asfalt , ophogen van de dijk en asfalt aanbrengen.	Met name geluid- en trillinghinder - Weghalen huidige beschoeiing/damwand, aanbrengen nieuwe damwand.	Met name geluid- en trillinghinder - Weghalen huidige beschoeiing, aanbrengen nieuwe damwand.
Ruimtelijke inpassing	De gekozen variant brengt de volgende ruimtelijke gevolgen met zich mee:	<ul style="list-style-type: none">■ Deze variant sluit aan op de hoogte van het gedeelte van Driemond tussen de volkstuinen en de brug■ Afwatering weg moet ingepast worden■ Maatwerk om de sloot te behouden	<ul style="list-style-type: none">■ Woningen komen binnendijs te liggen■ Er gelden ge- en verboden als gevolg van de damwand (particulier, je mag bijvoorbeeld niet graven of bebouwing plaatsen zonder toestemming of vergunning)■ Minimaal ruimtegebruik aangezien er al een harde oever is (Waternet gaat de nieuwe damwand beheren)■ Bootjes en steigers moeten tijdelijk weg	<ul style="list-style-type: none">■ Extra oplossing benodigd 2 t-splitsingen Driemond■ Extra openbare ruimte tussen damwand en weg■ Er gelden ge- en verboden als gevolg van de damwand (openbaar)■ Weg komt buitendijs te liggen■ Twee oplossingen met verschillende ruimtelijke impact en aanzicht
Milieueffecten	Afhankelijk van de gekozen variant heeft dit gevolgen voor bomen, planten, dieren en (grond)water.	<ul style="list-style-type: none">■ Bomen worden verwijderd op en rondom weg door het ophogen van de dijk	<ul style="list-style-type: none">■ Bomen in achtertuinen worden mogelijk verwijderd door plaatsen damwand■ Een harde oever gaat ten koste van natuurwaarden	<ul style="list-style-type: none">■ Mogelijk worden bomen tussen weg en sloot verwijderd■ Harde oever gaat ten koste van natuurwaarden
Procedure/inspraak	Afhankelijk van de gekozen variant spreken we van groot onderhoud of een dijkverbetering. Bij groot onderhoud verbeteren we de dijk binnen de huidige vorm, bij een dijkverbetering wijken we daarvan af.	Groot onderhoud want de dijk blijft binnen de huidige vorm. Dit betekent dat er geen inspraakprocedure plaatsvindt, maar er worden wel uitvoeringsafspraken gemaakt.	Planprocedure want we wijken af van de huidige vorm van de dijk. Dit betekent een inspraakprocedure met mogelijkheid tot zienswijzen. Ook worden er uitvoeringsafspraken gemaakt.	Planprocedure want we wijken af van de huidige vorm van de dijk. Dit betekent een inspraakprocedure met mogelijkheid tot zienswijzen. Ook worden er uitvoeringsafspraken gemaakt.
Kosten	Afhankelijk van de gekozen variant verschillen de investeringskosten en levenscycluskosten.	Hoge kosten door frequentere uitvoering.	Een damwand is duur, maar behoeft vervolgens voor 75 jaar weinig onderhoud	Hoge kosten door de investeringskosten damwand, en door frequente uitvoering volkstuinen-brug.

Variant A – Ophogen weg



Variant B – Damwand waterlijn

Damwand aan waterkant

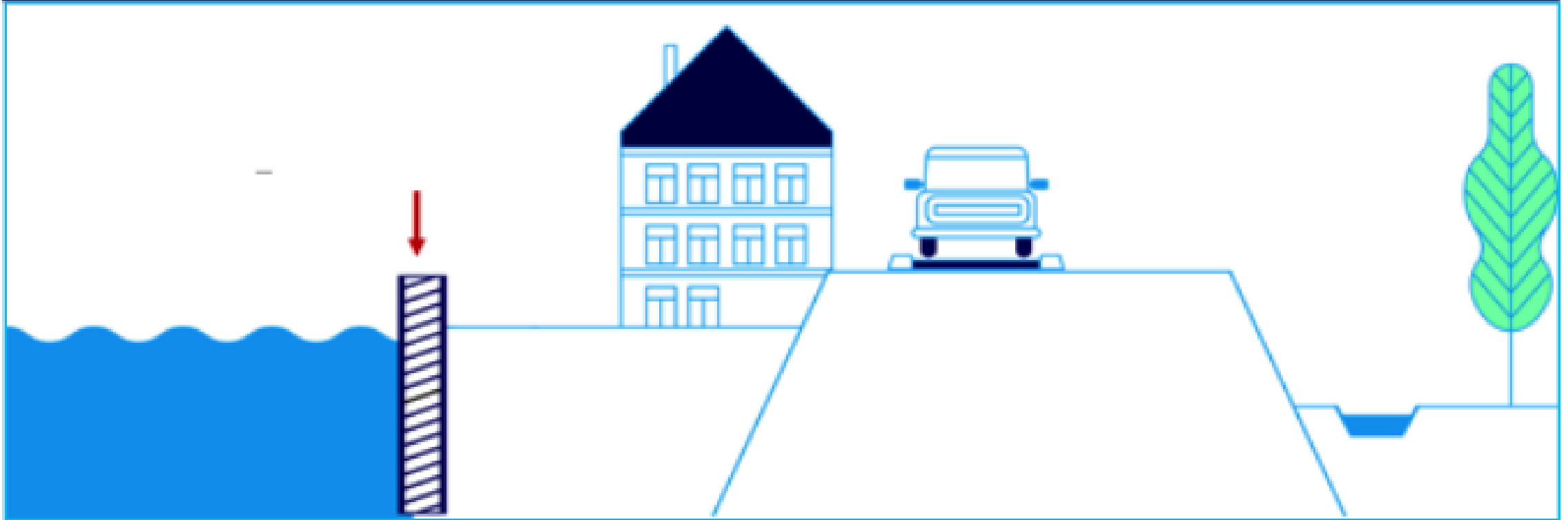

Variant C – Damwand polderzijde

Damwand aan de polderkant

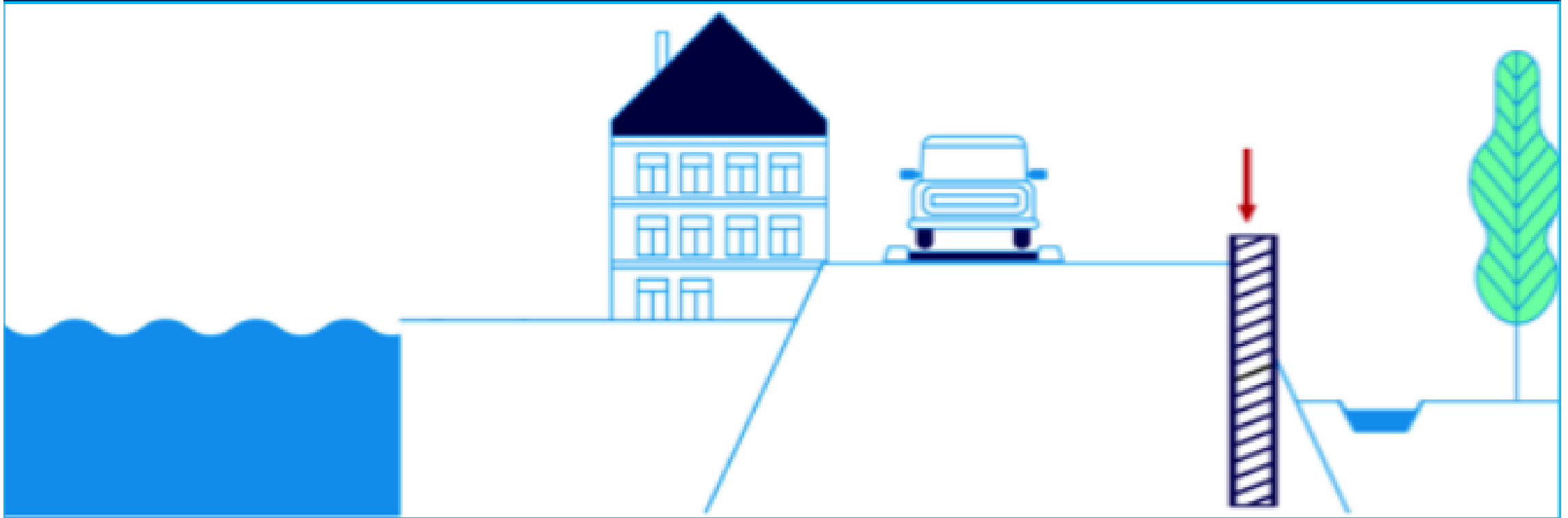

Toelichting op varianten

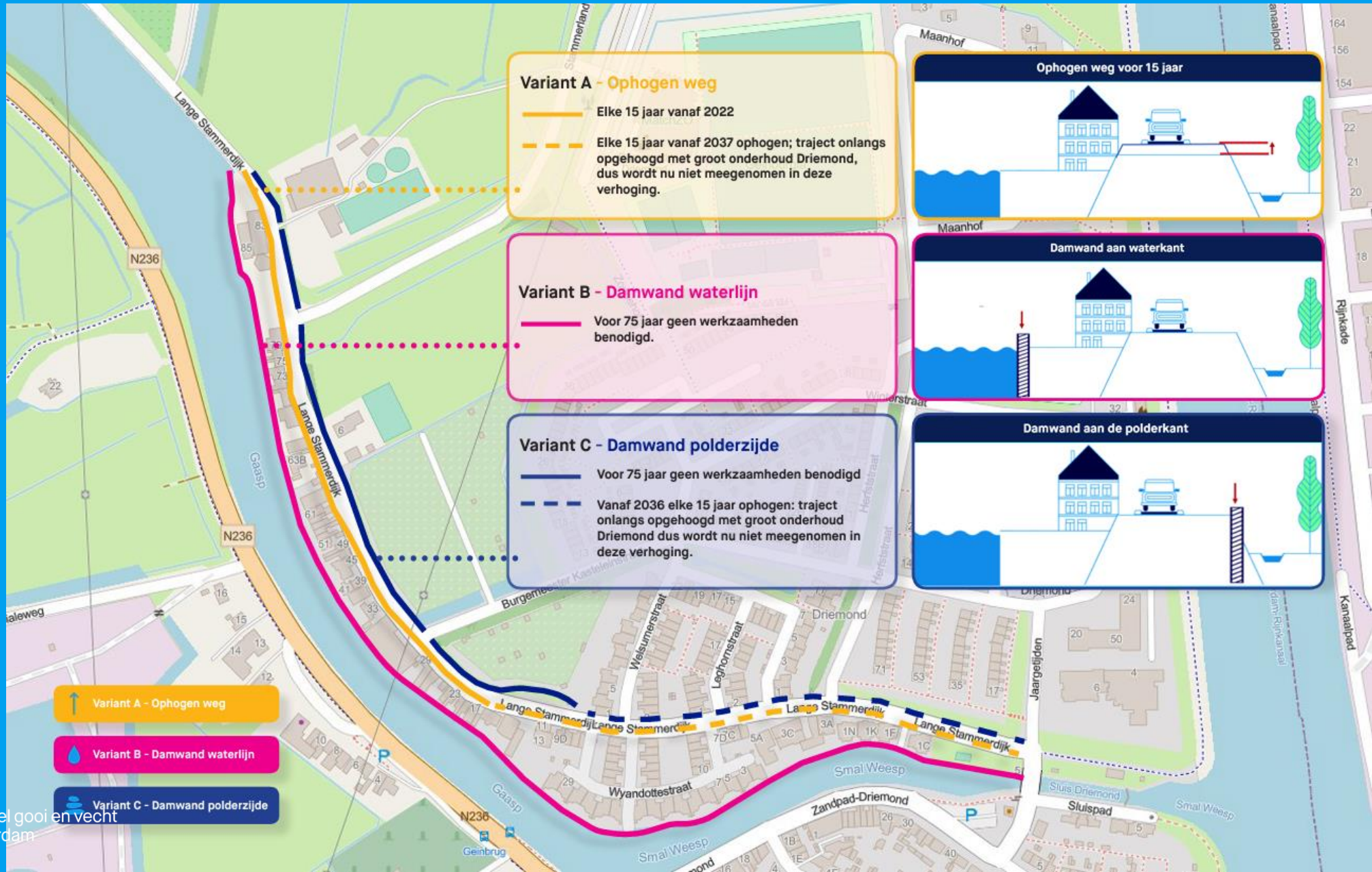

Enquete

Ik vind de volgende criteria belangrijk (top 3)

- Frequentie van werkzaamheden
- Bereikbaarheid tijdens uitvoering
- Hinder (geluid, stof en/of trillingen)
- De oplossing past goed in de omgeving
- Milieueffecten
- Inspraakmogelijkheden



Ik vind het belangrijk dat ik binnendijs kom te wonen, ook al betekent dit dat er regels gaan gelden aan de waterkant in mijn tuin

- Helemaal mee eens
- Eens
- Oneens
- Helemaal mee oneens



Ik hecht meer waarde aan de bomen aan de wegzijde, dan de bomen aan de waterkant

- Helemaal mee eens
- Eens
- Oneens
- Helemaal mee oneens



Ik heb liever elke 15 jaar een wegophoging, in plaats van eenmalige overlast in mijn achtertuin

- Helemaal mee eens
- Eens
- Oneens
- Helemaal mee oneens



Het liefste zie ik één soort oplossing voor het hele dorp Driemond, en geen combinatie van oplossingen

- Helemaal mee eens
- Eens
- Oneens
- Helemaal mee oneens



Ik vind het belangrijk dat de projectkosten zo laag mogelijk zijn

- Helemaal mee eens
- Eens
- Oneens
- Helemaal mee oneens



Ik vind het prettig om de mogelijkheid te hebben tot het indienen van zienswijzen en beroep, ook al betekent dit dat de uitvoering later start

- Helemaal mee eens
- Eens
- Oneens
- Helemaal mee oneens



Ik heb er vertrouwen in dat Waternet de beste keuze maakt

- Helemaal mee eens
- Eens
- Oneens
- Helemaal mee oneens



Ik heb een voorkeur voor de volgende variant

- Variant A - Ophogen weg (15 jaar)
- Variant B - Damwand aan de waterkant
- Variant C - Damwand aan de polderkant (+ophogen weg, brug t/m volkstuinten)
- Ik heb geen voorkeur



Dit is hoe ik de communicatie en participatie ervaar

- Uitstekend
- Goed
- Voldoende
- Matig
- Slecht



Vervolg

Dijkvak C

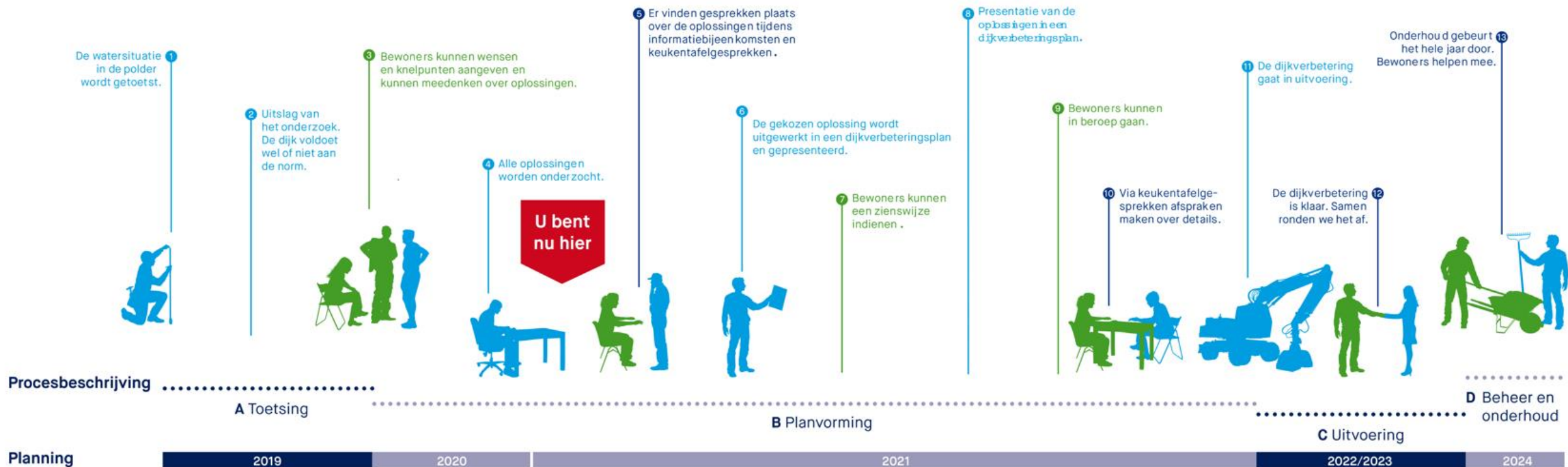

Onderhoud riool, dijk en brug door Waternet

Het riool in Driemond heeft onderhoud nodig, de Lange Stammerdijk moet verhoogd worden en de verouderde brug en sluis moeten grondig vernieuwd worden. Waternet is bezig met de voorbereidingen.

Riool

Waternet heeft het riool in het zuiden van Driemond onderzocht. Ze keken hoe ze er goed bij kunnen bij huizen, garages en schuren die op of vlakbij het riool staan. Zo kunnen ze bepalen hoe ze het onderhoud het beste kunnen uitvoeren. Voor het riool aan de Burgemeester Bletzstraat en Zandpad gaat Waternet de aanpak van het onderhoud verder uitwerken.

Lange Stammerdijk

Waternet gaat de (Lange) Stammerdijk toekomstbestendig maken. De dijk is niet meer hoog genoeg. Dat is niet direct gevaarlijk, maar de dijk moet weer toekomstbestendig worden. Ook gaat de openbare ruimte vernieuwd worden. Waternet heeft onderzocht hoe ze de dijk kunnen verstevigen en hoeveel ze moeten verhogen. Tijdens bijeenkomsten hebben ze samen met de bewoners de verschillende oplossingen besproken. Begin 2021 weet Waternet hoe ze de Stammerdijk willen verbeteren. Dit gaan ze samen met de werkgroep bespreken. Als het bestuur van Waterschap Amstel, Gooi en Vecht het ook eens is met de aanpak, wordt een dijkverbeteringsplan gemaakt. Bewoners kunnen dit plan inzien en hun mening geven.



Brug en sluis

In Driemond zijn de brug en sluis verouderd. Ze moeten grondig vernieuwd worden. Waternet gaat ze opknappen zodat ze weer minimaal 50 jaar mee kunnen. Komende periode worden voorbereidingen getroffen.

Kijk voor meer informatie op:

- Groot onderhoud Driemond: www.waternet.nl/rioldriemond
- Stammerdijk: www.agv.nl/stammerdijk
- Brug en Sluis Driemond: www.waternet.nl/brugdriemond